



# BULLETIN WALLON

PERIODIQUE MENSUEL D'INFORMATIONS

88ème ANNEE

BELGIQUE - BELGIE  
PP  
4020 LIEGE 2  
P205040

## N° : 330 - Février 2016

*Prix du numéro : 1,50 €*

Notre site internet  
[www.theatrewallon.be](http://www.theatrewallon.be)



**Pas de parution  
En juin et juillet**

Expéditeur : Pierre Habets - Rue Gérard Wilket, 23 - B 4672 SAINT-REMY  
Tél.- fax : 04/387.50.71. ou par courriel : [habets\\_pierre@voo.be](mailto:habets_pierre@voo.be)  
Siège social : Rue Surllet, 20 à 4020 Liège

FEDERATION CULTURELLE WALLONNE DE LA PROVINCE DE LIEGE à jour au 01 01 2016

BAIWIR Christel	Déleguée U.C.W.	Rue E. Vandervelde 500	4610	BELLAIRE	1971	04 370 03 62 / 0495 77 48 06 christelbaiwir@hotmail.com
COLLETTE Anne-Marie	Bibliothécaire	Avenue Destenay 4/91	4000	LIEGE	1947	04 278 67 72 / 0478 421 460
DANS Gilbert		Rue du Village 160	4460	VELROUX	1951	04 250 90 94 Gilb.dans@gmail.com
DELPORTE Anne		Esplanade de la Paix 8/176	4040	HERSTAL	1942	04 248 18 70 Delporte.thonon@skynet.be
GALERE Eugène	Vice Président	Rue du Tiyou 13	4460	GRACE HOLLOGNE	1933	04 263 98 24 / 0476 984 846 Galere.eugene@skynet.be
HABETS Pierre	Secrétaire	Rue G. Wilket 23	4672	SAINT-REMY	1943	04 387 50 71 / 04 97 54 67 10 Habets_pierre@voo.be
JOLY Claude	Secrétaire adj.	Rue de Bois de Breux 573	4020	JUPILLE	1940	04 365 73 38 / 0472 337 5917
LAMBERT Marie-Rose	Trésorière	Grand Aas 27a	4680	HERMEE	1948	04 278 65 73 / 0478 981 499
LEMAIRE Estelle	Présidente	Rue J. Jaures 2	4460	GRACE HOLLOGNE	1943	04 263 66 28 / 0494 379 589
MATHOT Emile		Rue Nicolas Pietkin 9	4000	LIEGE	1937	04 227 68 40 / 0495 10 76 72
THOMSIN Paul-Henri	Vice Président	Rue du Vieux Moulin 183	4451	JUPRELLE	1948	04 246 41 43 p-thomsin@voo.be
LEFIN Paul	Président U.C.W.	Rue Surllet 20	4020	LIEGE		

# Li cwène di Djus-d'là

## Bavîre

So l'êr di "Pigalle" d'à Georges Ulmer

Li tîmps passe èt rèface  
lès sov'nîrs dès djoûs hoyous.  
On roûvèye bin dès fèyes  
sès mèhins èt sès histous.  
Asteûre, qwand dji r'veû Bavîre,  
creûrîz-v' qui dji m' fê mâ d' lu !  
Pôve Harbouya d' briques èt d' pîres  
qu'èst malåde èt qui va toumer djus !

Come di nosse tîmps  
on d'veûût houkî l' 900  
èt l' miner à... Bavîre :  
Bavîre !  
Ca, po l' sognî, lès bèguènes, l'âmonî  
ni d'mand'rît qu'arim'ni : Bavîre !

Dè tchanter po 'n-ospitâ  
n'âreû-dj' nin l'êr on pô golzâ ?  
Mins è coulwér, so 'ne civîre,  
vos v' sintîz mîs qu'en-on palâs !

Nos-î corîs  
come amon dès vwèzins,  
po 'ne tchîthêye, on mâ d' dints :  
Bavîre !  
Rin qu'a l'odeûr,  
sins minme vèyî l' docteur,  
vos roûvîz vos doleûrs :  
Bavîre



Si tchapèle,  
fène èt bèle, a vèyou l' djon.ne Simenon  
chèrvi mèsse.  
Èt po l' fièsse, qwand intrève li porcèssion,  
tot-èsteût si fris', si nèt' :  
po r'cûre li bènèdicsion :  
mi, l' pus spiégue dès-âcolètes  
vos m'ârîz d'né l' bon Diu sins k'fèssion...

"Treûs francs ! treûs francs !"  
d'vins mès sov'nances d'èfant  
c'èst l' vicinâl divant Bavîre !  
I vint d'â lon di Dâlhèm ou Bârhon,  
d' l'ôte dès costés dè pont. Bavîre !

Totes lès martchandès di lècê  
dihindèt-st-on p'tit pô d'vant l' quai.  
"Disqu'a d' min s'i v' fât dè boûre :  
dji r'vinrè co fé mi p'tit tôur !"

Ç' n'èst nin Pigalle,  
ni l' Djus-d' là dès potales,  
dès coûrs èt dès rouwales  
Bavîre !  
Mins c'èst m' quârtî, èt si dji pou tchûzi,  
c'èst là qu' dji vou mori :  
Bavîre !

Jean-Denys Boussart.  
Dédé, li tchampète di Sint-Foyin  
l'a crèyé à câbarèt d'à Tchantchès  
à Trianon, è meûs d'octôbe 2013

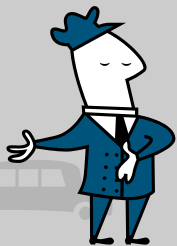

### *Transport de personnes Navette aéroport et petits colis*

DERWA Jean-Luc Rue du Moulin, 92 Allèur  
Tel: 04/247.20.15  
GSM : 0477/48.59.93  
T.V.A: 602.920.722

# LUCKY CAB

Discôpéz ciss' publicité èt dinez-l' â tchâfeû, vos ârez on  
rabatèdje dè prix so voss' voyèdje !!!



## Si nos r'tchantîs ?

"Quéle vîle sôye, hin, ci-la, i tchante li minme ranguinne tote li djoûrnêye!" ... Bin awè, c' èst parèy po tot l' monde: ine fèye qu' ine muzike vint toûrniker âtoû d' vos, qu' èle vis mousse è l' orèye, sins brêre âs deûts èt qu' èle si vint rètrôkler divins 'ne pitite cwène di vosse tièsse, i fêt bin mâlâhèye vis-ènnè fé cwite. Vos l' gruzinez adon dès-eûres èt dès-eûres à long. Èle ni v' lêt pus è pâye! Èle vis k'sût tot-avâ! Èle coûrt è vosse tièsse come on moûse di doûceûr...

C' è-st-ine sacwè d' bon, èdon, qui di s' lèyî adîre d' ine muzike. Vât téléfèye mîs soyî lès cwèsses d' a s' vwèzin a mûzer podrî on sourîre qu' a lî pèler l' vinte a groum'ler, atos lèyant pinde si narène pus bas qui s' bot'roûle... Èt, c' èst drole mins, nos tchantans todi tofér lès minmès-êrs. Di cès-êrs la qui ratokèt l' feû d' nos sov'nances. Di cès-êrs la qui v'nèt nan-ner nos pinsêyes. Qui trovèt l' vòye di nosse coûr sins qu' nos n' polanse savu pocwè. Nin dès-êrs di zazous, savez! Nin dès zim'tédjes ou bin dès-arédjes come on 'nn' ètind co vol'tî, asteûre! Nonna! Dès tinrûlès mélodîyes. Di cès p'tits bokèts la qu' ont l' fwèce di nos mète li coûr al djôye èt l' âme è coleûr!...

On n' tchante pus wêre, po l' djoû d' oûy. Damadje vormint! On n' si rapinse pus wêre lès muzikes qui nos-ont mètou so l' houp'diguèt, co traze fèyes, dè tins qu' nos-èstîs pus djônes. On s' lêreût pus vite èmacraler, asteûre, di totes sôres di mäs d' tièsse. Èt si nos r'tchantîs, adon, ni sèreût-ç' nin la ine bone méd'cène po nos r'wèri di tos nos mèhins ? Insi, èl plèce dè taper l' hate so l' ci qui tchante todi l' minme afêre, nos frîs mutwèt mîs dè tchan-ter avou lu! Qui v' sonle-t-i, vos, doctèur ?...

Èt si nos nos rapinsîs lès-êrs di d'vins l' tins ? Qu' ènnè d'héve ? Si nos r'tchantîs, ni sèreût-ç' qu' ine fèye di tins-in tins, cès belès-êrs la qu' on n' a nin l' dreût dè roûvî ? Di cès-êrs la qu' on n' a nin l' dreût dè taper avou lès vîs rahis'. Qui s' ont-st-èssok'té divins lès brès' di nos sov'nances èt qui n' dimandèt qu' a s' dispièrter... Si nos ratakîs a gruziner "Li p'tit banc", "Mame", "Grand-père èt p'tit fi", "Li carilion dè Palàs", "Lèyîz-m' plorer", "Sint-Nicolèy", " Tot hossant" ou bin "Pititès fleûrs" ? Ni sèreût-ç' nin bon po d' bon si nos nos lèyîs aler a fé r'tourner l' molin d' nos sintumints... A ritrover l' vòye di nosse djônèsse... A... Minme si çoula nos deût-st-èspêchî di nos-èdwèrmi, l' al nut'...

Vât mîs di n' nin dwèrmi cåse d'ine doûce muzike, pus vite qui cåse d' on sam'rou d' sâvadje, mi sonle-t-i!...

Ci n' èst, dê, nole miracolèye  
Qui di r'tchanter lès vîlès-êrs...  
Ça fêt dè bin, qui dè contrêre,  
Po, d' oûy, roûvî sès tracass'rières.

Paul-Henri Thomsin





Nouveau service de la  
Fédération culturelle wallonne.  
Votre agenda des spectacles  
en vidéo  
sur notre site dans la rubrique  
« vidéothèque »  
sous forme de télétexte.

Vous êtes peut-être à la recherche, d'une grammaire, d'une B.D, d'un disque ancien, d'un C.D., d'un recueil de poésies, d'un livre...  
tout cela en wallon et vous ne les trouvez pas (ou plus) dans le commerce



## La Boutique des Amis du Trianon

Dispose peut-être de ce que vous cherchez

Renseignements : Anne-Marie COLLETTE  
Avenue Destenay 4/91 à 4000 Liège - Tél : 0478 / 42 14 60

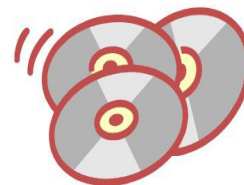

## Li pådje dès djônes

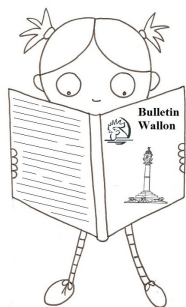

### Li tiësse

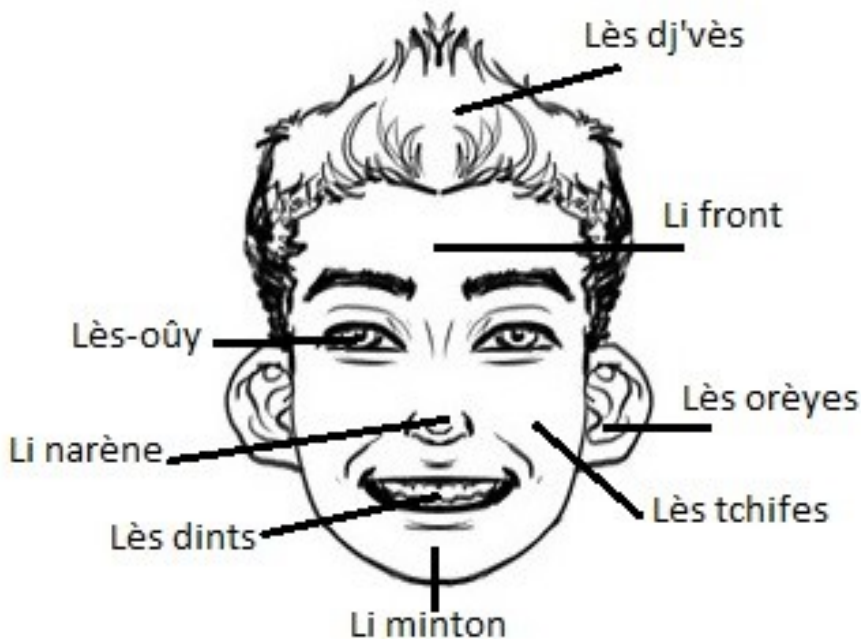



Nouveau service de la Fédération Culturelle Wallonne.

Les auteurs wallons désireux de déposer leurs pièces sur le site de notre fédération, peuvent les faire parvenir à Francis Roelandt responsable de notre site à l'adresse suivante

[info@theatrewallon.be](mailto:info@theatrewallon.be) qui se fera le plaisir de les insérer afin que les troupes puissent les consulter et les télécharger !

« Dans la bibliothèque « rubrique à consulter »

N'oubliez pas, pour me transmettre votre agenda en vue de sa publication dans le Bulletin Wallon, il vous faut impérativement me le faire parvenir pour le **12 du mois qui précède la manifestation,**

Christel Baiwir

**Par courriel : [christelbaiwir@hotmail.com](mailto:christelbaiwir@hotmail.com)**

**Par téléphone : 04/370.03.62 OU 0495/77.48.06 (Après 19h)**

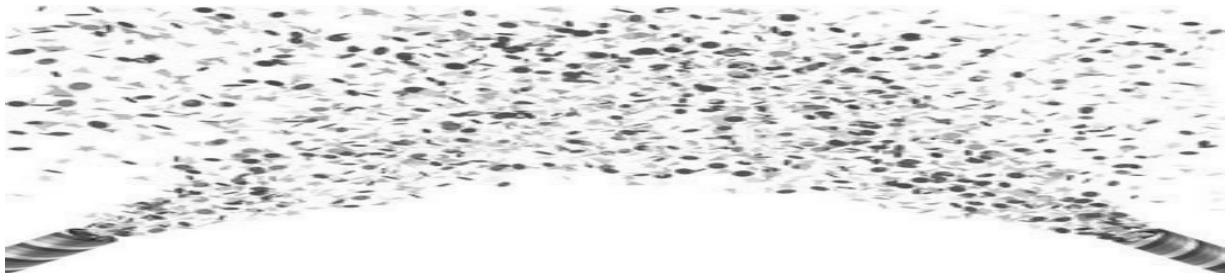

## AGENDA FÈVRÎR

**Centre Dramatique Dialectal de Remicourt**

Centre Culturel

Rue Haute, 25 à 4350 Remicourt

*Le vendredi 5 et le samedi 6 à 19h30*

*Le dimanche 7 et le samedi 13 à 14h30*

«Treûs mirâkes à molin» opérette de Jules FRENSOLET et Gène RAYP

Réservations : Monique FESTERS-DETHIER : 0477/19.09.86 de 15 à 19h

**Li Tèyâte dèl Clignète di Loncin**  
Salle Patria  
Rue de Jemeppe, 45 à 4431 Loncin

*Le samedi 6 à 19h30*  
*le dimanche 7 à 15h*

«Dè bouyon po on mwèrt » de Robert RUWET et Yvonne STIERNET

Réservation : 04/263.68.75 ou 0472/78.54.04

**Les Amis réunis de Melen**  
Cercle Concordia

*Les samedis 6 et 13 à 20h*  
*Le dimanche 7 à 14h30*  
*Et le vendredi 12 à 20h*

«Li Bohémienne» opérette de Nicolas TROKART

Réservations : Lambert Lucas : 04/377.25.91

**Lès Djoyeûs Lurons**  
Salle de Devahive  
Route d'Esneux à Dolembreux

*Dimanche 14 à 14h30*

«Si prumî bal» opérette de P. DEPAS et L. LEMAIRE

Réservations : Mme BORGUET : 04/380.35.16

Salle le Floréale à Fraipont

*Dimanche 28 à 14h30*

«Des brikes et des brokes» adaptation d'Emile STIERNET d'après « Espèces menacées »

*Dans le cadre des rencontres provinciales*

Réservations : José THYSSEN : 087/26.79.23 ou 0474/39.01.66

**La Royale Aurore de Ster**  
Salle l'Aurore  
Route du Moulin, 3 à 4970 Ster - Francorchamps

*Les samedi 20 et 27 à 19h30*

«Li gangster da Titine» de Guy DESLANDES et Lambert LEMAIRE

Renseignements : 087/27.51.83

**Li Troup Abaronnaise**  
Salle du « Mic Mac »  
Rue Grégoire Wauthier à 4280 Cras-Avernas

*Les samedis 20 et 27 à 20h*  
*Le dimanche 21 à 15h*  
*Le vendredi 26 à 20h*

«Ine clé po deus» de John CHAPAN et Dave FREEMAN adaptée par Georges VESTERS

Réservations : Amélie HELLA 0475/55.27.87( du lundi au vendredi de 18h30 à 21h, le WE de 9 à 12h)

**Lès Cis d'Ocquîr**  
Salle « Loisirs et Culture »  
Grand rue, 35 à Ocquier

*Les samedis 20 et 27 à 20h*  
*Le dimanche 21 à 15h*  
*Le vendredi 26 à 20h*

«Li r'plakeû » Vaudeville de Jean-Luc DERWA adaptée par Jean MAHIELS

Réservations : Rose DUCHESNE 086/34.42.07 ou 0479/42.56.80

**Les Echos de la Pierre Bayard**  
Rue Wenin,7 à 6940 Oppagne

*Les samedis 20 et 27 à 20h*  
*Les dimanches 21 et 28 et le 20 mars à 15h*  
*Le vendredi 18 mars à 20h*

« Diale m'arawe » adaptation de Diable d'Homme de Robert LAMOUREUX  
par Pierre HABETS

Réservations : Marcelle JAMAGNE 086/21.16.70

**Théâtre du Trocadero**  
Rue Lulay des Fèbvres, 6A à 4000 Liège

*Le vendredi 26 et le samedi 27 février à 20h*

«Cher Trésor » de Francis VEBER

Réservations : 04/223.34.44

## Téyâte dè Trianon

Samedi 6 février	19h30	Li mohone des âmes pièrdowes	Comédie
Dimanche 7 février	14h30		
Samedi 20 février	19h30	Qwand vint l'èfant	Comédie
Dimanche 21 février	14h30		



# Bibliyotékes di Visé

"Et si...Dimanche m'était conté"

Retrouvez- nous dès le 07/02/2016, pour écouter les histoires du "bonhomme hiver", qui prendra vie grâce à Marie Blyna, conteuse sur les sentiers

Le 07/03/2016, à 11h et 11h30 :

**"Mukashi mukashi"** , un spectacle Kamishibai pour découvrir avec douceur et humour l'histoire des histoires et l'univers du théâtre en papier.



**Un spectacle de la compagnie**

**Fable Rondes**

*Vu le nombre de places limitées,  
réservations souhaitées !!!*

*Merci de votre fidélité !*

« Le canard de zanzibar »

*Cette étrange histoire de canard se présente comme un concerto pour deux branquignols et un journal du jour...*

*Les histoires traditionnelles, éternelles et universelles sont confrontées à l'actualité du jour. Un grand journal prend le premier rôle, en devenant masque, marionnette, décor ou accessoire, le tout enrobé d'un accordéon diatonique et de ukulélé !*

Avec Chantal Dejardin et Stéphane Georis

Bibliothèque communale de Visé

04/374.84.57 - [bib.communale@vise.be](mailto:bib.communale@vise.be)

PAF : 5€/adulte



En collaboration avec le service culture de la Province de Liège

Les goûters littéraires reprennent à Bibli2000!

**Venez nous parler de vos derniers coups de cœur littéraires, de vos lectures de l'été ou de vos projets... Venez partager votre passion pour un auteur, échanger vos bons plans de lecture, puiser des idées et des conseils devant une bonne tasse de café, un jus de fruits et un morceau de gâteau.**

## BIBLIOTHÈQUE FÉDÉRALE

Si vous voulez consulter son contenu et ainsi pouvoir disposer de brochures en lecture vous pouvez contacter le responsable :

Anne-Marie Collette tél. : 04/278.67.72 ou 0478/421 460

Pour rappel, la bibliothèque est installée au 1er étage « salle des Amis du Trianon »,  
Rue Surllet 20 à LIEGE

## Tèyâtes di marionètes



Musée de la Vie wallonne

Musée de la Vie Wallonne  
Cour des Mineurs - 4000 LIEGE  
Rens. : 04/237 90 50

Programme complet disponible au Musée

Un spectacle interactif qui emmène grands et petits dans le monde merveilleux du théâtre traditionnel liégeois. Tous les mercredis à 14h30 et les dimanches à 10h30.

Pendant les vacances scolaires : mardis et jeudis à 14h30. Entrée : 3€ par enfant.

Mercredi 03 : L'épée de Charlemagne

Dimanche 07 : L'émeraude du Diable

Mardi 09 : Bertrand le Noir

Mercredi 10 : Blanche neige et les sept nains

Jeudi 11 : Orson et Valentin

Dimanche 14 : La reine sans coeur

Mercredi 17 : Le combat du preux Roland

Dimanche 21 : Les fabuleuses histoires du comte de Pipeau

Mercredi 24 : Ogier combat le géant Bruhier

Dimanche 28 : Tchanchès et le mardarin

### Théâtre à Denis

Rue Sainte-Marguerite 302 à 4000 Liège

Réservations et renseignements :

04/224.31.54 / 0475/70.10.04

[www.tchanches.com](http://www.tchanches.com)

1er et 3ème dimanche à 15h

2ème et 4ème dimanche à 10h30

Le mercredi à 15h

Prix des places  
adultes ou enfants : 3 €  
Si vous possédez  
la **carte de membre** à 5 €  
(disponible au théâtre)  
toutes les places sont à 2 €

#### Les diamants de la couronne:

Mer. 03 à 15h

Dim. 07 et Mer. 10 à 15h et Dim.14 à 10h30

#### Le bon petit tailleur:

#### Le génie de la Mauricie:

Lun.8 à 15h

#### Le dragon de Proserpine:

Jeu. 11 à 15h

#### Le déguisement magique:

Mar. 9 à 15h *spéciale Mardi Gras entrée gratuite pour les enfants déguisés accompagnés de leurs parents*

#### Le prince qui rêvait:

Ven. 12 à 15h

#### La sorcière du grès rouge:

Mer. 17 à 15h

#### Rocevaux:

Dim. 21 et Mer. 24 à 15h et Dim.28 à 10h30

### Théâtre de Marionnettes de Mabotte

Rue Mabotte, 125

4101 Jemeppe

Spectacle de marionnettes liégeoises

Les mercredis et les dimanches



### Carnaval (E) Création

Mercredi 3 et 10-02-2016 à 14h30

Samedi 6 et Dimanche 07 et 14-02-2016 à 15h00

Mardi 9 et Jeudi 11-02-2016 à 15h00

### Robin des Bois (E) Création

Mercredi 24 et 10-02-2016 à 14h30

Samedi 27 et Dimanche 28-02-2016 à 15h00

Mercredi 2-03-2016 à 14h30

Dimanche 6-03-2016 à 10h30 et 15h00

**Musée Tchanchès**  
**République libre d'Outre-Meuse**  
**Théâtre Royal Ancien Impérial**  
**Rue Surlet 56 à 4020 Liège**  
**Réservations et renseignements :**  
**04/342.75.75 ou [www.tchanches.be](http://www.tchanches.be)**  
**Nouveau : Carte de fidélité**

Mercredi 3 à 14H30 : Le petit chevalier

Dimanche 7 à 10H30 : Pagaille au château

Mercredi 10 à 14H30 : Le bandit masqué

Dimanche 14 à 10H30 : Théâtre invité : Le Théâtre de la Cave présente : Un tournois... Poil au doigt

Mercredi 17 à 14H30 : La merveilleuse légende d'Orson et Valentin

Dimanche 21 à 10H30 : Fierabras le terrible + Le mot magique

Mercredi 24 à 14H30 : Tchanchès et le jeune Chevalier François

Dimanche 28 à 10H30 : Les 12 travaux de Tchanchès



**Théâtre Al Vîle Rouwale dè Coq**  
**Avenue des Marronniers, 166**  
**A 4420 Saint-Nicolas**  
**Réservations et renseignements :**  
**04/233.76.35**  
**[www.alvilerouwaledecoq.simplesite.com](http://www.alvilerouwaledecoq.simplesite.com)**

Samedi 6 février à 15h00 :

Vacances mortelles

*Présenté par Nicolas Balthazar*



## COPIN'RÈYES

### CÈRKE DÈS SÎZES WALONES DI SPÀ .

Les 3<sup>èmes</sup> **jeudis 087/77.19.89**

Foyer Culturel Vaux Hall SPA .

Bibliothèque, rue de l'Hôtel de Ville à VIELSALM.

### THIMISTER-CLERMONT

« Lès K'picis dè walon »

Le 1<sup>ier</sup> **jeudi du mois** de 19h.45 à 22h.00

Local Caroline Deheselle à **Bèfve, La Minerie-Thimister**

Animateurs: Jacques Jamar (087/44.51.40) et Céleste

Schoonbroodt (087/44.64.68)

### NOSSE COPIN'RÈYE 087/46.93.98.

Les 1<sup>ers</sup> **vendredis** de 16h à 17h30. Centre Administratif

R. Neuve 35 à PEPINSTER.

### JUPRELLE-TABLE DE CONVERSATION WALLONNE

(ouverte à tous) **04/278.32.79**

Tous les **lundis** de 14h.30 à 16h.. Salle du Trihé à Juprelle

**C.R.I.W.E. 04/342.69.97.**

Les **mercredis** de 16h à 18h.. Animation Marcel Slangen

Cafétéria du Théâtre du Trianon, Rue Surlet 20 à 4020 Liège

### COPIN'REYE DI WAREME 019/32.45.35 P. Roth

Un **mardi** sur deux, de 16h.30 à 18h.

Au local des loisirs de la ville

### Lì copin'reye dèss sotès

Tous les **premiers mercredis** du mois de 14 à 17H parc des

sources, 78, avenue des Thermes 4050 CHAUDFONTAINE

**Information : Marcel Louis 04/351.72.71 – 0474.29.02.59**

[causeriealusine@hotmail.be](mailto:causeriealusine@hotmail.be)

### Lì copin'reye di Oûpêye

Tous les **lundis** de 17 à 19 heures à la bibliothèque d'Oupeye-

**Renseignements : 04/248.13.05**

### Copin'reye de Glons

Tous les **lundis** de 15h à 17h au Centre Culturel de Glons.

### Table de conversation en wallon à Visé

Chaque semaine (sauf congés scolaires) alternativement ven-

dredi de 14h à 16h et samedi de 10 h à 12h

A la Maison de la Laïcité, rue des Béguines 7A

## BIBLIYOTÈKES

### Bibliyotéke dèss pàrlers dèl Walon'reye

Musée de la Vie wallonne

Cour des mineurs, 4000 LIEGE

Baptiste FRANKINET : Tél : 04/237.28.50

Courriel : [bdw@viewallon.be](mailto:bdw@viewallon.be) .

## REUNIONS LITTERAIRES

### ROYAL CAVEAU LIEGEOIS se réunit au

Tchanchès. Les 2<sup>èmes</sup> **jeudis** de 19h30 à 21h30.

Rapouëlédje, vilès tchansons.

**Contact: 04 362 58 38**

email: [jeanine.salenbien@skynet.be](mailto:jeanine.salenbien@skynet.be)

### LI CAVÔ HUTWÈS 085/21.10.39

1<sup>er</sup> **jeudi** à 19h30. A nosse baraque, rue Malle Terre

THIANGE. Parler, lire, écrire et chanter en wallon.

## COURS DE LANGUE ET DE LITTÉRATURE WALLONNES

**C.R.I.W.E** 04/342.69.97. Les mardis de 19h30 à 21h30 (hors vacances) rue Surllet 10 à 4020 LIEGE.

**Institut d'Enseignement de Promotion Sociale de la Communauté Française d'Ans/Alleur**  
Rue Georges Truffaut 37 à 4432 Alleur tél. : 04/239.80.30  
Tous les mercredis de 18h30 à 21h.

**U3A NOSSE LINGADJE** 04/370.18.01  
Les vendredis de 9h à 12h. Marché Couvert  
Rue J.Prevers 1 LIEGE Droixhe.

**LES AMIS DE LA FN** 04/264.06.63  
Lundis et mercredis à 20h30 Atelier de Théâtre Wallon.  
Charlemagn'rie rue H.Nottet 11, Herstal.

**DJOYEÛS WALONS D'SO LÈS C'MONES .**  
Pour tous : le mardi de 16 à 18 heures  
Local : Centre Culturel de Seraing, rue Renaud Strivay à 4100 SERAING  
R.JOELANTS 04/336.09.56. / F.CHAUMONT 04/336.21.79

**F.P.S. ROCOURT** 04/248.18.70. Les mardis de 17h30 à 19h.. Cercle Culturel communautaire de Rocourt.

« **Lès K'picis dè walon** » **Thimister-Clermont**  
**Cours de wallon :**  
le 3<sup>ème</sup> **jeudi du mois** de 19h45 à 22h00  
Local : Caroline Deheselle à **Bèfve, La Minerie-Thimister**

Animateurs: Denise WILLEM (087/33.86.91) et Alain DELHEZ (087 /44.67.92)  
Lecture de textes d'auteurs wallons, des proverbes du mois, des petits dialogues.  
Apprentissage du vocabulaire suivant des thèmes choisis, d'un peu de grammaire et de l'orthographe...  
Rédaction de petits textes à partir d'illustrations ou de situations vécues.

## LI WALON SO LÈS-ONDES

**RADIO HESBAYE FM 107.5**  
Les jeudis de 19h30 à 21h. R.Joannes 019/32.81.64.

**R.F.B. VILLERS FM 107.9**  
lundi de 16 à 19h, .  
F.Cornet 0476/78.36.96.  
Présentation René. Mottin.

**VICACITE RTBF FM 90.5**  
Georges Vettors Les lundis de 20h00 à 23h00  
« **SÎZE WALONE** ».

**A N'NIN RATER**  
**Tos les djoûs dèl saminne dè londi à vinrdi« Liègeoiseries » d'a Paul-Henri Thomsin so lès ondes di Vivacité.**  
L'â-matin 7h15, avou Olivier Colle (Liège matin). L'après-l'dîner, à 15h.15, avou Michel Vincent (Liège aller-retour)

**RADIO PLEIN SUD FM 93.5**  
tel : 04/275.45.82  
lundis de 17 à 18. Mardis de 10 à 12. Samedis de 12 à 14h.  
les mercredis de 20 à 23h : en alternance Cabaret et Théâtre.

**RADIO FIZE BONHEUR FM 107.9**  
Tél. : 085/ 21.49.86 - Présentation René Motin  
Le lundi de 19 à 22h – "come es nos mohone"

**"Lès maximes d' amon nos -ôtes" ...**  
**d' a Paul -Henri Thomsin**

- Cwand nosse sourîre ravise ine hège, c' èst qu' nosse coûr, lu, djowe lès vîs strègnes.

### « **BULLETIN WALLON** »

Dépôt légal N° BD 29975, adressé aux associations, auteurs et membres en règle de cotisation.  
Associations **20 €**, auteurs et membres **12 €** .**Compte BE 50-000013077418** de la F.C.W Liège, 4000 LIEGE.

Avec l'aide de la Fédération Wallonie-Bruxelles et du Conseil des langues endogènes, de la Province de Liège et du Service des Affaires Culturelles, de la commune de Blegny.

Les articles publiés n'engagent que la responsabilité de leurs auteurs.

**Éditeur responsable : Christel BAIWIR 04/370.03.62**