



BULLETIN WALLON

PERIODIQUE MENSUEL D'INFORMATIONS

87ème ANNEE

BELGIQUE - BELGIE
PP
4020 LIÈGE 2
P205040

N° : 328 - Décembre 2015

Prix du numéro : 1,50 €

Notre site internet
www.theatrewallon.be

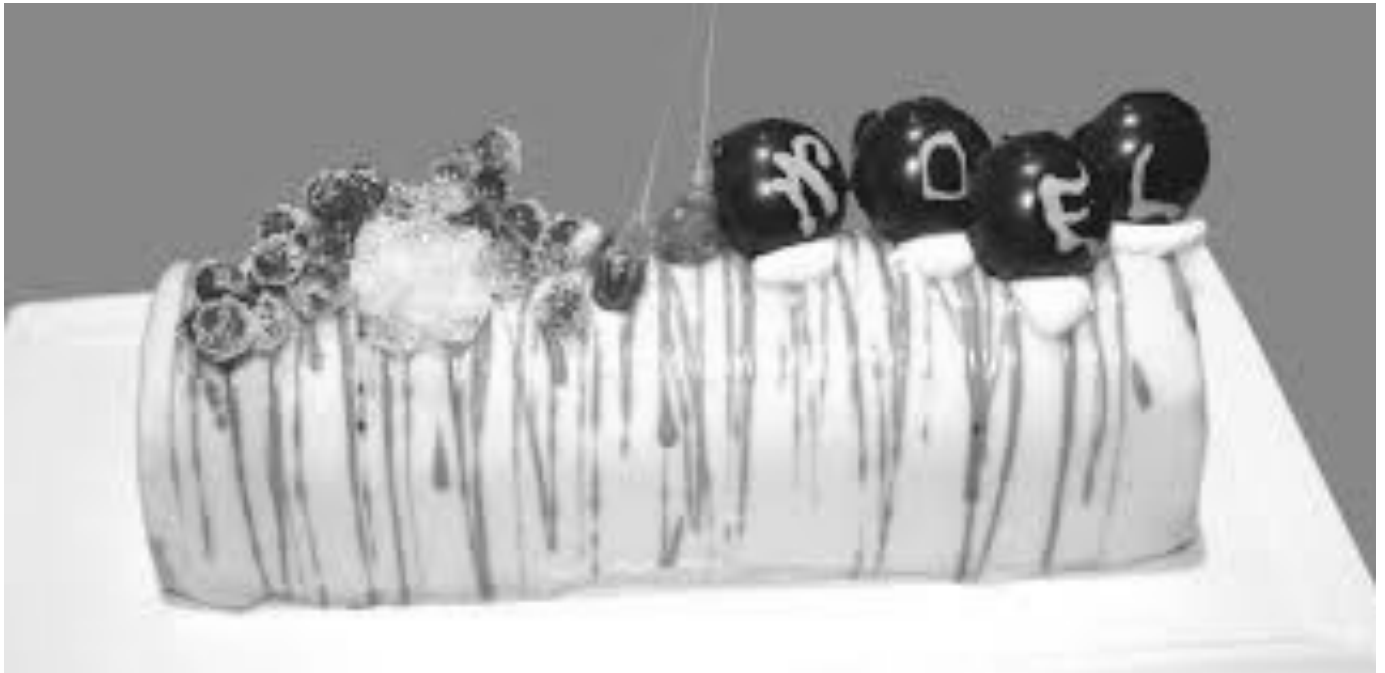

**Pas de parution
En juin et juillet**

Expéditeur : Pierre Habets - Rue Gérard Wilket, 23 - B 4672 SAINT-REMY

Tél.- fax : 04/387.50.71. ou par courriel : habets_pierre@voo.be

Siège social : Rue Surllet, 20 à 4020 Liège

Proposé par L'UNION CULTURELLE WALLONNE



Stage
Résidentiel
Du 11 au 13
Décembre



Théâtre
Formation pour adultes
La Marlagne 2015

Stage de Théâtre pour Adultes

L'Union Culturelle Wallonne
Organise des stages formation pour adultes à la Marlagne
Du 11 au 13 décembre 2015

CONDITIONS D'ADMISSION SIMPLEMENT AVOIR 18 ANS À LA
DATE DU STAGE (11 décembre 2015)

Le prix est de 70 € pour les membres de l'UCW et 100 € pour les
autres. Votre inscription ne sera effective qu'à la réception de votre
paiement. Au compte : BE55 7955 6793 0844 Date limite d'inscrip-
tion : 1er décembre 2015

Tenue : sombre et décontractée (chaussures souples, basket, tee shirt,
etc...)

Télécharger le bulletin d'inscription sur le site de de la Fédération cul-
turel wallonne de Liège.

A ENVOYER DUMENT COMPLETE A : Patricia Poleyn - rue des
Hautes Fontaines,26 - 7100 Haine-st-Pierre Adresse mail : patriciapo-
leyn@yahoo.fr Formulaire aussi disponible sur le site
www.ucwallon.be/formation

Nouveau service de la Fédération Culturelle Wallonne
de la province de Liège aux troupes affiliées
Les troupes en règle de cotisation pour la saison en cours
Peuvent faire parvenir leurs affiches à Francis Roelandt
Responsable du site de notre institution
Celui-ci se fera le plaisir de mettre vos affiches sur le WEB
Dans la rubrique « A CONSULTER »

Alors **info@theatrewallon.be** attend vos affiches



Un cadeau original !

Les fêtes de fin d'année approchent et la même question se pose comme chaque année : Quel cadeau offrir, qu'est-ce qui fera vraiment plaisir ?

Pour nos amoureux de notre beau langage, inutile de chercher plus loin...

Pensez au nouveau dictionnaire de « La Wallonne » ou encore offrez un abonnement à leur revue trimestrielle.

Le dictionnaire : 30€

L'abonnement annuel : 10€

Contactez vite, le Président de « La Wallonne », Léon Bukens au 04/371.44.91. Il se fera un plaisir de vous renseigner et /ou de vous aider.

Li maron

Vochal riv'nou li tins dèss marons...

Li fève qui dji v' va raconter a-st-ataké divant guére, divins on p'tit viyèdje di nosse bèle Hèsbaye... C' èst la, ad'lé sès grands-parints, qu' on p'tit-èfant dèl vèye passève tos sès condjîs... C' èst di la qui l' gamin d' apreume cwatre-ans, nin co pus hôt qu' on fiér di stoûve, aveût raminé 'ne pognêye di sâvadjes marons, po lès-apwèrter è scole, bon qu' on n' djâzéve qui d' çoula... Çou qu' lès parints d' l' èfant ni s' dotît nin, c' èst qui nosse curieûs pitit cârpê âreût bin volou savu s' on n' lî racontève nin dèss boûdes, parèt. Adon, c' è-st-insi qui, sins rin dîre a nolu, il aveût stu mète ine cascogne è tère, è plin mitan d' on cwâré àss lègumes qui s' papa fève, po passer s' tins... L'iviér passa... On prétins riv'na...

C' èst l' papa qui fa 'ne drole di tièsse, cwant-i vèya qu' on drole di "stitcha" aveût crèhou, inte lès dièrins porès èt lès prumîrès mâlès jèbes. I fourit pôr tot maké, à moumint qu' i vola râyî l' afère. Bin awè ! Nosse pitit pièle èsteût-st-a l' awête ! I brèya si tél'mint fwért qui s' papa hapa 'ne sogne èt qui... Po rapâfter si p'tit tigneûs d' fi, lèya li "stitcha" è plèce... I s' dotève bin pô qui...

Avou lès-annêyes, li fameûs stitcha div'na todi on pus grand. Todi on pô pus fwért. Todi on pô pus... Avou l' tins, i s' candja minme a maronî. Qui v' sonle-t-i, don vos ? È plin mitan dè corti, s' i v' plêt ! Qui l' papa n' pola bin vite pus mète nou lègume, câse qu' i n' avît pus dèl loumîre assez ! C' è-st-adon qui l' ome mèta sès ponnes àss pîds dè bon Diu, qu' i r'tourna s' tère, ine dièrinne fève, èt qu' i sèma dè wazon...

S' il avasse todi savu, lu, ci p'tit maron la, qu' il alève loukî so l' dèstinêye di tote ine famille... In an après l' ôte, il a vèyou crèhe l' èfant qui l' aveût mètou è tère... In-an après l' ôte, il a vèyou lès parints roter todi pus reû, so l' vòye dèss pleûs è vizèdje... Il a catchî lès prumîrès hant'rèyes dè ci qui l' aveût si bin disfindou... C' èst lu qu' a mètou l' vîle mame a houte d' on franc solo, la qu' èle vinève fé 'ne pitite sokète, dizos sès grantès foyes... C' èst lu qui sét tot di çou qui s' a passé è manèdje: lès rîres tot fî parèy qui lès lâmes, lès can'dôz'rèyes tot fî parèy qui lès côps d' gueûye...

I sét tot, lu, mins s' n' a-t-i mây rin dit ! Il a tot vèyou, lu, mins s' n' a-t-i mây rin volou candjî !... Oûy, po lès p'tits-èfants, on lî a mètou 'ne cabalance, al pus basse di sès cohes... Dimin, sès "mèsses" ènn' îront mins, lu, sèrè-t-i todi la, po loukî so lès jènèrâcions a v'ni...

Si lès vîs-âbes polît djâzer
Èt fé savu çou qu' l' ont vèyou,
Mutwèt qui l' ome tom'reût so s' cou,
D' aprinde lès frawes qu' ont fêt s' passé.



Paul-Henri Thomsin



Nouveau service de la
Fédération culturelle wallonne.
Votre agenda des spectacles
en vidéo
sur notre site dans la rubrique
« vidéothèque »
sous forme de télétexte.

BIBLIOTHÈQUE FÉDÉRALE

Si vous voulez consulter son contenu et ainsi pouvoir disposer de brochures en lecture
vous pouvez contacter le responsable :
Anne-Marie Collette tél. : 04/278.67.72 ou 0478/421 460

Pour rappel, la bibliothèque est installée au 1er étage « salle des Amis du Trianon »,
Rue Surllet 20 à LIEGE

Vous êtes peut-être à la recherche, d'une grammaire, d'une B.D, d'un disque ancien, d'un C.D., d'un recueil de poésies, d'un livre...
tout cela en wallon et vous ne les trouvez pas (ou plus) dans le commerce



La Boutique des Amis du Trianon

Dispose peut-être de ce que vous cherchez

Renseignements : Anne-Marie COLLETTE
Avenue Destenay 4/91 à 4000 Liège - Tél : 0478 / 42 14 60

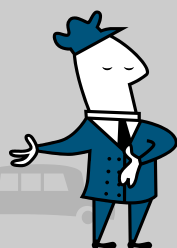
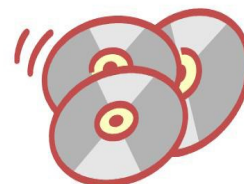

Transport de personnes Navette aéroport et petits colis

DERWA Jean-Luc Rue du Moulin, 92 Alléur
Tel: 04/247.20.15
GSM : 0477/48.59.93
T.V.A: 602.920.722

LUCKY CAB

Discôpez ciss' publicité èt dinez-l' â tchâfeû, vos ârez on
rabatèdje dè prix so voss' voyèdje !!!

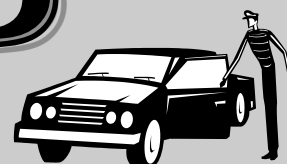

Li pådje dès djônes

Po l'Sint Nicolèy

Li mêche a dit : vos scrîrez'ne lête
À pus grand sint dè Paradis
Et vos lî d'mand'rez qu'i v's-apwète
Çou qui v'freût l'pus d'plêzîr, mârdi.

Dj'a chal divant mi tote ine lisse
Di saqwès po magni, di djeûs.
Seûl'mint, dj'èdeure on vrêye suplice :
Fé dès frâses, jamây dji n'sâreû.

A! min, dj'î so. Vola l'piceûre :
« Po v'poleûr sicrîre d'a façon
Grand sint, avoyîz-m' tot-asteûre
In-avion... a rédactions »...

Léon DIGHAYE



© Can Stock Photo - csp0964231



© Can Stock Photo - csp0964231



Nouveau service de la Fédération Culturelle Wallonne.

Les auteurs wallons désireux de déposer leurs pièces sur le site de notre fédération, peuvent les faire parvenir à Francis Roelandt responsable de notre site à l'adresse suivante

info@theatrewallon.be qui se fera le plaisir de les insérer afin que les troupes puissent les consulter et les télécharger !

« Dans la bibliothèque « rubrique à consulter »

Une journée de réflexion sur le théâtre wallon au Musée de la Vie wallonne

En mai 2016, le 4e Fièstival mettra à l'honneur les langues régionales au Musée de la Vie wallonne avec de multiples activités pour tous publics.

Pour clôturer ce Fièstival, la Bibliothèque des Dialectes de Wallonie et le Service Théâtre Dialectal organiseront une grande journée de réflexion autour du théâtre wallon.

En 2016, le théâtre demeure un des secteurs les plus vivaces de nos langues régionales ! Le théâtre suscite également des vocations parmi les plus jeunes, ce qui est extrêmement précieux.

Curieusement, le théâtre est également le domaine le moins fédérateur :

certaines troupes voisines ne se connaissent pas, d'autres choisissent d'œuvrer en cavalier seul, les concours d'art dramatique sont moins fréquentés.

En outre, les auteurs sont moins nombreux et les moyens d'encourager l'écriture s'essouffent également. Les adaptations de pièces en français sont devenues récurrentes.

En fin de saison, ce sera l'occasion de s'arrêter un instant et de réfléchir ensemble à la saison suivante.

L'objectif de cette journée est avant tout de faire se rencontrer tous ceux qui agissent pour le théâtre wallon. Notre souhait est également de susciter la réflexion chez chacun d'entre vous pour continuer à faire évoluer le théâtre.

Un programme complet vous sera communiqué début 2016. Notez d'ores et déjà que la participation à l'ensemble des activités de la journée sera gratuite.

Pour pouvoir nourrir le débat, deux tables rondes sont prévues. Nous sommes à la recherche d'intervenants qui accepteraient de faire part de leur expérience.

La première table ronde s'intéressera davantage à l'écriture de pièces de théâtre aujourd'hui : comment écrit-on au 21e siècle ? Que penser de l'adaptation ? Quels sont les thèmes de prédilection ? Peut-on écrire de la même manière qu'en français ? Y a-t-il des contraintes ? Quels sont les thèmes de prédilection ? Y a-t-il des sujets tabous ? Pour quel public écrire ?

La seconde table ronde donnera la parole aux metteurs en scène et aux responsables de troupe : comment aborder la mise en scène d'une pièce ? Comment choisir une pièce ? Quel rôle donner au public ? Comment gérer les comédiens ? Comment organiser sa préparation ? Comment assurer la promotion des pièces ? Faut-il renouveler le style ? Faut-il viser un public qui comprend difficilement le wallon ? Comment travailler avec des acteurs qui ne connaissent pas le wallon ?

L'un de ces deux thèmes vous interpelle ? Vous souhaitez participer en tant qu'intervenant ?

Pour toute question ou pour manifester votre intention de participer, n'hésitez pas à contacter par mail baptiste.frankinet@provincedeliege.be ou maggy.pirotte@provincedeliege.be, ou à téléphoner au 04/237.28.50.

Baptiste Frankinet, Responsable de la Bibliothèque des dialectes de Wallonie

A vos plumes !

Cette année, les **deux prix de langues régionales endogènes** de la Communauté française Wallonie Bruxelles seront attribués à

un **texte en prose** et à une **recherche en matière de langue et/ou de littérature**

Ces prix sont dotés chacun d'un montant de 2.500 euros. Ils récompensent des travaux qui mettent en valeur l'une des langues régionales reconnues en Fédération Wallonie-Bruxelles, qu'elle soit d'origine romane (champenois, lorrain, picard, wallon) ou germanique (francique, thiois brabançon).

Rappelons que dès 1935 fut institué un prix de littérature wallonne, qui constitue en quelque sorte l'ancêtre des récompenses actuelles, mises en place en 1995 par le Ministère de la Culture.

Les deux jurys sont composés de membres du Conseil des Langues régionales endogènes qui peuvent faire appel, le cas échéant, à des experts extérieurs.

La proclamation des prix aura lieu en 2016.

En pratique :

Ø Les œuvres présentées au concours seront soit inédites, soit publiées :

- après le 31 décembre 2012, pour le prix de l'œuvre en prose
- après le 31 décembre 2013, pour le prix de la recherche philologique

Ø Elles devront parvenir le **31 décembre 2015 au plus tard**, en **six exemplaires**, au Service des Langues régionales endogènes de la Communauté française, c/o Nadine VANWELKENHUYZEN, 44 Boulevard Léopold II, 1080 Bruxelles.

Ø Le règlement complet de ces prix peut être obtenu sur simple demande adressée au Service des Langues régionales endogènes :

- soit par courrier ordinaire c/o Anne PIRSON, 44 Boulevard Léopold II, 1080 Bruxelles
- soit par téléphone : +32 (0)2 413 21 95
- soit par courriel : anne.pirson@cfwb.be

Fédération Wallonie Bruxelles

Service des Langues régionales endogènes

Boulevard Léopold II, 44

1080 Bruxelles

02/413.21.34 02/413.25.48



N'oubliez pas, pour me transmettre votre agenda en vue de sa publication dans le Bulletin Wallon, il vous faut impérativement me le faire parvenir pour le **12 du mois qui précède la manifestation,**

Christel Baiwir

Par courriel : christelbaiwir@hotmail.com

Par téléphone : 04/370.03.62 OU 0495/77.48.06 (Après 19h)

AGENDA DECIMBE

Centre Dramatique Dialectal de Remicourt

Centre Culturel de Remicourt
25, rue Haute à Remicourt

*Le vendredi 4 et le samedi 5 décembre à 19h30
Le dimanche 6 et le samedi 12 décembre à 14h30*

«Insi va l'amour» opérette de Pol Tresa dans une mise en scène de Joseph Delava
Réservation : par mail : reservation@cddremicourt.be ou Monique Dethier : 0477/19.09.86
(en semaine de 15h à 19h)

Lès Robaleûs di Slins

Salle du Patro
Rue Lambert Dewonck à 4452 WIHOGNE

*Le vendredi 11 et le samedi 12 décembre à 20h
Le dimanche 13 décembre à 15h*

«Li mohone da Batisse » comédie de Jean Thoune d'après Christian Derycke
Renseignements : Mme Villers Jacqueline : 04/278.31.87

Téyâte dè Trianon

Samedi 5 décembre	19h30	Li paradis dè Aplakants	Comédie
Dimanche 6 décembre	14h30		
Samedi 19 décembre	19h30	Spectacle Musical	Revue—Opérette
Dimanche 20 décembre	14h30		
Jeudi 31 décembre	19h30		
Dimanche 3 janvier	14h30		

Tèyâtes di marionètes



Musée de la Vie wallonne

Musée de la Vie Wallonne

Cour des Mineurs - 4000 LIEGE

Rens. : 04/237 90 50

Programme complet disponible au Musée

Un spectacle interactif qui emmène grands et petits dans le monde merveilleux du théâtre traditionnel liégeois. Tous les mercredis à 14h30 et les dimanches à 10h30.

Pendant les vacances scolaires : mardis et jeudis à 14h30. Entrée : 3€ par enfant.

Mercredi 2, 9 et Dimanche 6 : Le mystère de St-Nicolas

Dimanche 13 : Robin des Bois

Mercredi 16 : Le Père Cruel, le frère du Père Noël

Dimanche 20, Mardi 22 et 29 : Le Père Noël a disparu

Mercredi 23 : Li Naissance

Dimanche 27 : Le voyage des Rois Mages

Mercredi 25 Les nutons de Soiron

Mercredi 30 : Bertrand le Noir

Théâtre à Denis

Rue Sainte-Marguerite 302 à 4000 Liège

Réservations et renseignements :

04/224.31.54 / 0475/70.10.04

www.tchantches.com

1er et 3ème dimanche à 15h

2ème et 4ème dimanche à 10h30

Le mercredi à 15h

Prix des places
adultes ou enfants : 3 €
Si vous possédez
la **carte de membre à 5 €**
(disponible au théâtre)
toutes les places sont à 2 €

La Fée de la Lienne:

Mer. 02 à 15h

Le chevalier et les Elfes :

Mer. 16 à 15h

Le trésor des Croisés :

Lun. 21 à 15h

Li Naissance :

Jeu 24 à 15h00

La tarentule Venimeuse :

Mar. 29 à 15h00

Sous le sapin:

Dim. 06 et mer. 09 à 15h et Dim. 13 à 10h30

Le Noël du petit Tchantchès :

Dim. 20 et mer. 23 à 15h et Dim. 27 à 10h30

Le cadeau de Noël :

Mar. 22 à 15h00

La folie de Charlemagne :

Lun. 28 à 15h00

La forêt des Périls :

Mer. 30 à 15h00

Le seigneur de Soiron :

Jeu. 31 à 15h00

Théâtre de Marionnettes de Mabotte

Rue Mabotte, 125

4101 Jemeppe

Spectacle de marionnettes liégeoises

Les mercredis et les dimanches

Renseignements : M. Defays 04/233 88 61

Présence du Grand Saint Nicolas

La légende de Saint Nicolas (E) Reprise

Mercredi 2-12-2015 à 14h30

Samedi 5-12-2015 à 15h00 et 19h00

Dimanche 6-12-2015 à 15h00

Le voyage au pays du Père Noël (E) Reprise

Mercredi 16, 23 et 30-12-2015 à 14h30

Samedi 19, Dimanche 20, mardi 22 et 29-12-2015 à 15h00

Lundi 28-12-2015 à 15h00

La Nativité (A) Reprise

Samedi 26 et dimanche 27-12-2015 à 15h00

Musée Tchanchès
République libre d'Outre-Meuse
Théâtre Royal Ancien Impérial
Rue Surlet 56 à 4020 Liège
Réservations et renseignements :
04/342.75.75 ou www.tchanches.be
Nouveau : Carte de fidélité

Mercredi 2 à 14H30 : Les enfants de Tchanchès
Dimanche 6 à 10H30 : Les légendes de St-Nicolas
Mercredi 9 à 14H30 : L'examen de Tchanchès
Dimanche 13 à 10H30 : La légende de St-Nicolas
Mercredi 16 à 14H30 : Le sapin de Noël magique
Dimanche 20 à 10H30 : La naissance du petit Jésus chez Tchanchès

Lundi 21 à 14h30 : Il était 3x Noël
Mardi 22 à 14h30 : Le réveillon du Diable
Mercredi 23 à 14H30 : La naissance du petit Jésus chez Tchanchès

Vendredi 25 à 15h00 : Li naissance (version liégeoise)

Dimanche 27 à 10H30 : Le réveillon du Diable
Mercredi 30 à 14h30 : La Fée de la Nouvelle Année

Théâtre Al Vîle Rouwale dè Coq
Avenue des Marronniers, 166
A 4420 Saint-Nicolas

Réservations et renseignements :
04/233.76.35

www.alvilerouwaledecoq.simplesite.com

Samedi 5 décembre à 15h00 :

Chique alors !

Présenté par Nicolas Balthazar



COPIN'RÈYES

CÈRKE DÈS SÎZES WALONES DI SPÀ .

Les 3^{èmes} jeudis 087/77.19.89

Foyer Culturel Vaux Hall SPA .

Bibliothèque, rue de l'Hôtel de Ville à VIELSALM.

THIMISTER-CLERMONT

« Lès K'picis dè walon »

Le 1^{ier} jeudi du mois de 19h.45 à 22h.00

Local Caroline Deheselle à Bêfve, La Minerie-Thimister

Animateurs: Jacques Jamar (087/44.51.40) et Céleste

Schoonbroodt (087/44.64.68)

NOSSE COPIN'RÈYE 087/46.93.98.

Les 1^{ers} vendredis de 16h à 17h30. Centre Administratif

R. Neuve 35 à PEPINSTER.

JUPRELLE-TABLE DE CONVERSA-

TION WALLONNE (ouverte à tous) 04/278.32.79

Tous les lundis de 14h.30 à 16h.. Salle du Trihé à Juprelle

C.R.I.W.E. 04/342.69.97.

Les mercredis de 16h à 18h.. Animation Marcel Slangen

Cafétéria du Théâtre du Trianon, Rue Surlet 20 à 4020 Liège

COPIN'REYE DI WAREME 019/32.45.35 P. Roth

Un mardi sur deux, de 16h.30 à 18h.

Au local des loisirs de la ville

Li copin'reye dè sôtès

Tous les premiers mercredis du mois de 14 à 17H parc des

sources, 78, avenue des Thermes 4050 CHAUDFONTAINE

Information : Marcel Louis 04/351.72.71 – 0474.29.02.59

causeriealusine@hotmail.be

Li copin'reye di Oûpêye

Tous les lundis de 17 à 19 heures à la bibliothèque d'Oupeye-

Renseignements : 04/248.13.05

Copin'reye de Glons

Tous les lundis de 15h à 17h au Centre Culturel de Glons.

Table de conversation en wallon à Visé

Chaque semaine (sauf congés scolaires) alternativement ven-

dredi de 14h à 16h et samedi de 10 h à 12h

A la Maison de la Laïcité, rue des Béguines 7A

BIBLIYOTÉKES

Bibliothèque dè pàrlers dèl Walon'reye

Musée de la Vie wallonne

Cour des mineurs, 4000 LIEGE

Baptiste FRANKINET : Tél : 04/237.28.50

Courriel : bdw@viewallonne.be .

REUNIONS LITTERAIRES

ROYAL CAVEAU LIEGEOIS se réunit au

Tchanchès. Les 2^{èmes} jeudis de 19h30 à 21h30.

Rapoûlédje, vilès tchansons.

Contact: 04 362 58 38

email: jeanine.salenbien@skynet.be

LI CAVÔ HUTWÈS 085/21.10.39

1^{er}jeudi à 19h30. A nosse baraque, rue Malle Terre

TIHANGE. Parler, lire, écrire et chanter en wallon.

COURS DE LANGUE ET DE LITTÉRATURE WALLONNES

C.R.I.W.E 04/342.69.97. Les mardis de 19h30 à 21h30 (hors vacances) rue Surllet 10 à 4020 LIEGE.

Institut d'Enseignement de Promotion Sociale de la Communauté Française d'Ans/Alleur

Rue Georges Truffaut 37 à 4432 Alleur tél. : 04/239.80.30
Tous les mercredis de 18h30 à 21h.

U3A NOSSE LINGADJE 04/370.18.01

Les vendredis de 9h à 12h. Marché Couvert
Rue J.Prevers 1 LIEGE Droixhe.

LES AMIS DE LA FN 04/264.06.63

Lundis et mercredis à 20h30 Atelier de Théâtre Wallon.
Charlemagn'rie rue H.Nottet 11, Herstal.

DJOYEÛS WALONS D'SO LÈS C'MONES .

Pour tous : le mardi de 16 à 18 heures
Local : Centre Culturel de Seraing, rue Renaud Strivay à 4100 SERAING
R.JOELANTS 04/336.09.56. / F.CHAUMONT 04/336.21.79

F.P.S. ROCOURT 04/248.18.70. Les mardis de 17h30

« Lès K'picis dè walon »Thimister-Clermont

Cours de wallon :

le 3^{ème} jeudi du mois de 19h45 à 22h00

Local : Caroline Deheselle à Bêfve, La Minerie-Thimister

Animateurs: Denise WILLEM (087/33.86.91) et Alain DELHEZ (087 /44.67.92)

Lecture de textes d'auteurs wallons, des proverbes du mois, des petits dialogues.

Apprentissage du vocabulaire suivant des thèmes choisis, d'un peu de grammaire et de l'orthographe...

Rédaction de petits textes à partir d'illustrations ou de situations vécues.

LI WALON SO LÈS-ONDES

RADIO HESBAYE FM 107.5

Les jeudis de 19h30 à 21h. R.Joannes 019/32.81.64.

R.F.B. VILLERS FM 107.9

lundi de 16 à 19h, .
F.Cornet 0476/78.36.96.
Présentation René. Mottin.

VICACITE RTBF FM 90.5

Georges Vettiers Les lundis de 20h00 à 23h00
« SÎZE WALONE ».

A N'NIN RATER

Tos les djoûs dèl saminne dè londi à vinrdi« Liègeoiseries » d'a Paul-Henri Thomsin so lès ondes di Vivacité.

L'â-matin 7h15, avou Olivier Colle (Liège matin). L'après-l'dîner, à 15h.15, avou Michel Vincent (Liège aller-retour)

RADIO PLEIN SUD FM 93.5

tel : 04/275.45.82
lundis de 17 à 18. Mardis de 10 à 12. Samedis de 12 à 14h.
les mercredis de 20 à 23h : en alternance Cabaret et Théâtre.

RADIO FIZE BONHEUR FM 107.9

Tél. : 085/ 21.49.86 - Présentation René Motin
Le lundi de 19 à 22h – "come es nos mohone"

Lès maximes d' amon nos -ôtes!.. d' a Paul -Henri Thomsin

- Ine pihêye, c' èst téléfêye bin lon, cwant
-on-z-a v'nou à monde lum'çon.

« BULLETIN WALLON »

Dépôt légal N° BD 29975, adressé aux associations, auteurs et membres en règle de cotisation.
Associations 20 €, auteurs et membres 12 €. Compte BE 50-000013077418 de la F.C.W Liège, 4000 LIEGE.

Avec l'aide de la Fédération Wallonie-Bruxelles et du Conseil des langues endogènes, de la Province de Liège et du Service des Affaires Culturelles, de la commune de Blegny.

Éditeur responsable : Christel BAIWIR 04/370.03.62