



BULLETIN WALLON

PERIODIQUE MENSUEL D'INFORMATIONS

87ème ANNEE

BELGIQUE - BELGIE
PP
4020 LIEGE 2
P205040

N° : 325 - Sètimbe 2015

Prix du numéro : 1,50 €

Notre site internet
www.theatrewallon.be



Pas de parution
En juin et juillet

Expéditeur : Pierre Habets - Rue Gérard Wilket, 23 - B 4672 SAINT-REMY
Tél.- fax : 04/387.50.71. ou par courriel : habets_pierre@voo.be
Siège social : Rue Surllet, 20 à 4020 Liège

ASSEMBLEE GENERALE 2015
« RADJOÛ WALON »

Dimanche 13 Septembre 2015

Salle des Jeunes Comédiens Ruraux

Grand-Route 127 à Fexhe-Le-Haut-Clocher

Dans le cadre de leur 50^{ème} anniversaire

ORDRE DU JOUR

11 h.

Accueil des participants

11,30 h.

Séance académique

12 h.

Apéritif — Contacts (offert par la Fédération)

Suivi du repas

Au menu :

Filet de porc flambé au pèkèt

Pomme de Hesbaye, sirop de fontaine — petite tomate farcie — grenailles rôties

+ dessert au prix de 15 €

14,30 h.

Pansous èt pistagrawe

Un acte de Nicole GOFFART

Par Lès K'pagnons dèl sinne

Inscriptions avant le 7 septembre 2015 auprès de Léon FRESON

Tél. :04 250 44 39

L'inscription sera effective dès le paiement au compte BE50 0682 0655 0918

Des Jeunes Comédiens Ruraux

Tu aimes la langue wallonne ? Tu veux la défendre ?

Viens nous rejoindre à la Fédération.

Pour mener à bien ses actions, la Fédération a besoin d'étoffer son comité. Soucieuse d'apporter les meilleurs services à ses affiliés, elle constate que ses effectifs sont en diminution sans compter qu'ils prennent de l'âge et qu'il n'est plus possible d'assurer le bon fonctionnement de ses services.

La Fédération fait donc appel aux bonnes volontés pour venir rejoindre les membres du Conseil d'administration et les épauler dans leurs tâches.

Quelles sont les tâches principales ? - La rédaction du bulletin wallon – La tenue du site internet – Les visites aux troupes – la tenue de la bibliothèque – Le secrétariat – La trésorerie – Les stages – etc...

Le Conseil se réunit le premier samedi du mois de 10 à 12 h. au Trianon.

Si tu es intéressé(e) par cet appel, rempli le formulaire ci-dessous et renvoie le à Pierre Habets, Rue G.Wilket 23 à 4672 Saint-Remy ou par mail : habets_pierre@voo.be ✂.....

Je soussigné

.....

Domicilié à : C.P. : Localité.....

Ruen°.....

Tél :

Mail :

Désire rejoindre le Conseil d'administration de la Fédération Culturelle Wallonne de la Province de Liège.

Nouveau service de la Fédération Culturelle Wallonne
de la province de Liège aux troupes affiliées
Les troupes en règle de cotisation pour la saison en cours
Peuvent faire parvenir leurs affiches à Francis Roelandt
Responsable du site de notre institution
Celui-ci se fera le plaisir de mettre vos affiches sur le WEB
Dans la rubrique « A CONSULTER »
Alors **info@theatrewallon.be** attend vos affiches



Théâtre
Formation pour ados
Vierves-s-Viroin 2015

**Du 31 octobre
au 2 novembre**

**STAGE
THEATRE
RESIDENTIEL**



Proposé par L'UNION CULTURELLE WALLONNE

Fin de carrière
A saisir

Matériel de maquillage

Fonds de teint (gras et aquacolor) toutes teintes, crayons, poudre, laque de couleur, crêpé, colle, etc...

Perruques pour location pour théâtre

Nombre important de pièces (perruques tout style, appliques, barbes, moustaches)

Outillage pour fabrication

Contact pour rendez-vous : 0495/10.76.72

MATHOT Emile

Rue Nicolas Pietkin 9

4000 LIEGE

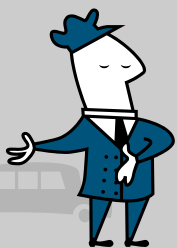

Transport de personnes
Navette aéroport et petits colis

DERWA Jean-Luc Rue du Moulin, 92 Allieur

Tel: 04/247.20.15

GSM : 0477/48.59.93

T.V.A: 602.920.722

LUCKY CAB

Discôpez ciss' publicité èt dinez-l' â tchâfeû, vos ârez on rabatèdje dè prix so voss' voyèdje !!!

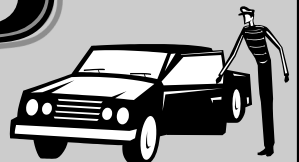

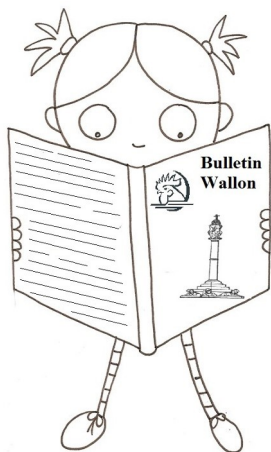

Li pådje dês djônes

Li vî liyon

(d'après La Fontaine)

On vî liyon qu'aveût stu, è s'djône tins,
Li mèsse qui sème li hisse, po s'mî fé respècter,
Si r'trova, al breune di s'veye,
Tot halcrosse èt sins fwèces.
C'èst l'moumint qu'i falève,

A tote li hiède di bièsses,

Po s'sinti rafwèrcis, dèl veûy, insi, tot flâwe.

Li dj'vâ, li boûf, li leûp

Dèdja prèt' a griper so l'hame dè vî signeûr,

Trèfilît âtoû d'lu,

Sins djinne, l'asticotît,

Tot ratindant qu'i s'lèsse goter fou dè tchènâ.

Li mèsse broyîve si mâ,

Sins djèmi, sins rudji...

D'vant dè sèrer sès-oûy,

Il ava, portant, l'tins

Dè s'dîre qu'on cwite si vèye,

Turtos, dèl minme manîre

Et qu'nolu n'ènnè va,

Tot-z-èminant s'tchèyîre !

Nicole Goffart

Vous êtes peut-être à la recherche, d'une grammaire, d'une B.D, d'un disque ancien, d'un C.D., d'un recueil de poésies, d'un livre...
tout cela en wallon et vous ne les trouvez pas (ou plus) dans le commerce



La Boutique des Amis du Trianon

Dispose peut-être de ce que vous cherchez

Renseignements : Anne-Marie COLLETTE
Avenue Destenay 4/91 à 4000 Liège - Tél : 0478 / 42 14 60

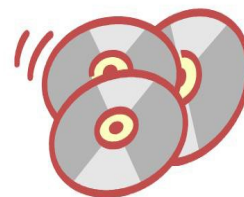

Tu aimes le théâtre ? Tu voudrais faire partie d'un Jury ?

La Fédération de Liège doit désigner un représentant liégeois dans le Jury du Grand Prix du Roi Albert 1^{er}.

En quoi cela consiste-t-il ? - Suivre le Tournoi d'Art Dramatique de Wallonie – Etre capable de juger un choix de pièce, sa mise en scène, sa présentation scénique, son interprétation, ses costumes, ses fonds sonores, etc...

Il est indispensable de posséder une voiture pour les déplacements dans les différentes Provinces wallonnes (frais remboursés)

Si tu es intéressé(e), envoie un courrier à :

Pierre Habets, rue G. Wilket 23 à 4672 Saint-Remy ou un mail :

habets_pierre@voo.be



Nouveau service de la
Fédération culturelle wallonne.
Votre agenda des spectacles
en vidéo
sur notre site dans la rubrique
« vidéothèque »
sous forme de télétexte.



Transport de personnes

Navette aéroport et petits colis

DERWA Jean-Luc Rue du Moulin, 92 Allieur

Tel: 04/247.20.15

GSM : 0477/48.59.93

T.V.A: 602.920.722

LUCKY CAB

Discôpez ciss' publicité èt dinez-l' â tchâfeû, vos ârez on
rabatêdje dè prix so voss' voyêdje !!!

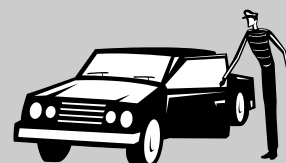

Li savant

Nin âhèye, èdon, po on "savant", di s' mète a fé dès-ovrèdjes avou sès mins... Ci n' èst nin pace qu' on-z-a stu divins dès grantès scoles qu' on-z-a bin l' toûr po tot, parèt... Qui v' sonle-t-i ?...

Li Françwès qui dji v' va djâzer chal, c' è-st-ine "boule" ! Il a fêt sacwantès-ûniversités èt s' a-t-i avu totes sôres di diplomes qui dji n' comprend nin minme çou qu' èst scrît d'sus. Adon, come di djusse, noste ome a trovê 'ne foû bone plèce. Il oûveûre divins on grand laboratwêre. Qui fêt-i ? Dji n' vis-èl sâreû dîre. Sâf qui dji sé bin qu' i n' èst mây qu' a loukî divins dès microscopes èt qu' i scrèye tot çou qu' i veût so dès-ordinateûrs. La qu' i n' veût nin grand tchwè, i n' deût sûr wêre sicrîre, m' aléve dîre. Mutwèt mins, si pô seûye-t-i qu' i veûsse, nosse "blanc vantrin" a todi po 'nnè scrîre co traze pådjes. Èt adon-pwis, avou sès mèyes di "traze pådjes", s' a-t-i publiyî co traze lîves...

Dji n' vis sâreû dîre çou qui s' feume lî aveût d'mandé d' èmantchî, todi 'nn' è-st-i qui, sèm'di passé, Françwès s' a r'trovê avou on mårtê divins ine min èt on clâ, divins l' ôte. Dèdja qu' il èsteût bin mâ pris, noste ome aveût pôr l' êr tot-èminné. On pô come s' on m' dimandéve di scrîre on lîve, rapôrt a çou qu' dj' âreû vèyou divins on microscope. I m' fât dèdja bin tot po loukî rin qu' d' in-oûy, dji n' vis di nin kimint qu' dji sèreû pôr èmacralé, s' i mèl faléve pôr raconter !...

Adon, çou qui d'veve ariver, ariva ! Vos l' ârîz bin wadjî, èt mi avou ! Françwès si bouha so l' deût, come di djusse ! On si grand fwért còp qu' on l' ètinda brêre tot-avâ l' vinâve èt co pus lon. Ci n' èst qu' normâl, dè tchawer la qu' on s' a fêt dè mâ, èdon, sâf qui... Sâf qui, foû d' ine boke qui féve in hègne qu' on n' lî aveût co mây vèyou, Françwès lèya hiper 'ne cowèye di mots qu' on n' lî aveût co mây ètindou... "Sacri mèye miliârd di sint no di hu d' mâssî crèvé bazâr ! Ènocinte bièsse di poûri agayon ! N' fât-i nin prinde li grand bleû mâ d' arèdje !..." Èt vo-'nnè-chal, èt vo-'nnè-la ! C' èst l' feume d' a Françwès qu' a stu tote ritoûrnêye d' ètinde dès s'-fêtes, d' in-ome si "bin-mètou". C' èst lès vwèzins qu' ont stu sèfokés d' aprind qui "l' sin-cieûs" èsteût fêt come tot l' monde...

È-st-i possibe ? Nin lu, tot l' minme ! Siya, fré ! È walon, pôr ! Awè, moncheû Françwès tot fî parèy qui vos, qui mi èt qui Pènêye. I n' a rin-n'-a fé: ine fèye qu' on sintumint deût aspiter a vos lèpes, seûye-t-i bê, seûye-t-i lèd, insi, d' on còp, ine sacwè qui v' vint dè fond dè coûr ou bin dè fond dès tripes, téléfèye, i fêt bin mâlâhèye dèl rat'ni èt c' è-st-è Walon qui vos l' lèyîz hiper...

Lingadje "coleûr", lingadje "sinteûr",
Paroles dè coûr, paroles "mamoûr",
Îmådje dèl vicâreÿe, tot coûrt...
Li Walon fêt lûre nosse boneûr.

Paul-Henri Thomsin

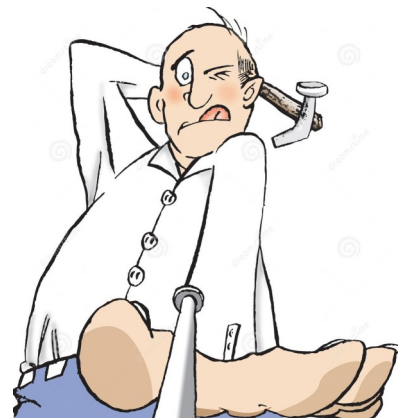



Théâtre

Formation pour adultes

La Marlagne 2015



**Stage
Résidentiel
Du 11 au 13
Décembre**



Proposé par L'UNION CULTURELLE WALLONNE

Pays d' Hève.

Avou sès grizès cinses èclawêyes è payis
Èt qui div'nèt frawiantes qwand l' solo vout riv'ni,
Sès hâyes èt sès balièdjès qui djouwèt-st-a s' creû'ler
Qu'on direût on djeû d' dames pondou coleûr di pré,
Avou l' sam'rou qu'amonte dès stâs qu'on va drovi,
Avou on vint si doûs qui vos v' sintez fruzi,
C'est l' Pays d' Hève è meûs d'avri.

Avou sès clèrs viyèdjès la qu'montèt dès rîrêyes,
Dispièlès inte dès vôyes, lès tchamps èt lès hourêyes
Èt ine mane di tcholeûr qu'èlz'avise èwalper
Come ine lèdjîre mousseûre qui l' solo âreût d'né,
Avou l' tchanson si doûce dèl djônèsse qui promèt',
Avou sès môyes di foûre qui djâzèt d'amourète,
C'est l' Pays d' Hève è meûs d' djulèt'.

Avou sès vilès vôyes qui wârdèt po hâgn'ler
Quéquès flibotes di strin pièrdowes avâ l'osté
Èt qui l' grand vint dès Fagnes kitchèsse sins nou rat'na
Èt lès mahe avou l' tère, la qu'tot-a-fêt 'nnè r'va,
Avou l' grand vint qui trawe, avou l' grand vint qui côpe,
Avou lès-âbes dès wêdes qui s' dihâgn'tèt d' leû rôbe,
C'est l' Pays d' Hève è meûs d' octôbe.

Avou l' payis qui r'lût dè blinkant dèl warglèce
Èt on tot blanc solo qui trawe lès oûy timpèsse
Èt s' tape so lès mohones qui s' tinèt racrampèyes,
Èt l' nîvaye so lès teûts qui fond al tchiminêye,
Avou lès djins achous, al sîse, âtoû dè feû,
Avou l' cafè qui r'cût, avou l' pèkè qu'on beût,
C'est Pays d' Hève qwand i fèt freûd.

MATHIEU SPITS (1934)

ADAPTATION DE LE PLAT PAYS (1962)

DE JACQUES BREL.

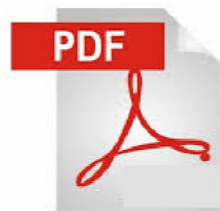

Nouveau service de la Fédération Culturelle Wallonne.

Les auteurs wallons désireux de déposer leurs pièces sur le site de notre fédération, peuvent les faire parvenir à Francis Roelandt responsable de notre site à l'adresse suivante

info@theatrewallon.be qui se fera le plaisir de les insérer afin que les troupes puissent les consulter et les télécharger !

« Dans la bibliothèque « rubrique à consulter »

Èco 'ne fèye po n' nin l' roûvî : Allons Liège ! Alè Loos !

Parution de « Bin v'là on bê èdon, cilà !

Heureuse coïncidence : au moment où le RFC Liégeois, le matricule 4, le plus ancien club de foot de Wallonie, regagne enfin la division 3, le Royal Caveau Liégeois, la plus ancienne société littéraire d'amon nos-ôtes, édite les écrits de Jean Loos, son regretté vice-président qui entra dans la légende du sport en menant, par deux fois, les "Sang et Marine " à la victoire du championnat de première division.

1952, 1953, c'était hier...Aujourd'hui peut-être, ou alors demain, vous pourrez vous régaler en ayant en main ce superbe livret illustré, avec un " après-lire " de Jean-Denys Boussart qui retrace les quatre carrières de celui qui fut jeune-premier au Trocadéro, gloire du ballon rond, commandant de la Citadelle en 1944, et auteur wallon.

Vous recevrez " Bin v' là on bê èdon, cilà ! " par la poste, en versant 7 €, au compte

BE93 1430 6811 0067 du Royal Caveau Liégeois.

Pour 10 €, frais de port compris, " li caissîre ", Jeanine Malmedy, joindra à l'envoi la carte de membre du Royal Caveau. Qui dit mieux ? En attendant, goûtez l'humour et la qualité de la langue de notre ami Jean avec cet extrait : " Dè timps dèl guère ".

Pour toute information : 04/362.58.38.

Jean LOOS



D'après un dessin de MITTEÏ, 1977

BIBLIOTHÈQUE FÉDÉRALE

Si vous voulez consulter son contenu et ainsi pouvoir disposer de brochures en lecture
vous pouvez contacter le responsable :
Anne-Marie Collette tél. : 04/278.67.72 ou 0478/421 460

Pour rappel, la bibliothèque est installée au 1er étage « salle des Amis du Trianon »,
Rue Surlet 20 à LIEGE

N'oubliez pas, pour me transmettre votre agenda en vue de sa publication
dans le Bulletin Wallon, il vous faut impérativement me le faire parvenir pour le
12 du mois qui précède la manifestation,

Christel Baiwir

par courriel :
christelbaiwir@hotmail.com

Par téléphone :
04/370.03.62 ou 0495/77.48.06 (après 19h)

AGENDA SETIMBE

Les Foûs Guides

Centre de loisirs de Robermont
Rue du Bassin, 119 à 4030 Grivegnée

Le samedi 19 septembre à 20h

Tiesse di feume de Ch. Derycke
Renseignements : Jules Briol : 0475/306.407

Li Troup' Abaronnaise

Salle Mic-Mac
Rue G.Wauthier à Cras-Avernas

Les samedis 26 septembre et 03 octobre à 20h

Le vendredi 02 octobre à 20h

Le dimanche 27 septembre à 15h

«Li R'Plakeû» d'après Sonnette et Klaxon de J-L Derwa adaptée en wallon par Jean Mahiels

Réservation : Hella Amélie 0475/552.787

A partir du samedi 29 août du lu au ve de 18h30 à 21h et le W-E entre 9h et 12h

Si vous avez des places réservées à la saison COPIE A RENTRER à la billetterie avant le 10 juin 2015

NOM _____

PRENOM _____

TELEPHONE _____

PLACES N° _____ DARTON OUI NON GOLDEN OUI NON

ABONNEZ-VOUS

TRIAPASS 2015-2016

THEATRE COMMUNAL WALLON DU TRIANON - Saison 2015-2016

Places	Dates	Heures	Titres	Auteurs(s)	Genre	Observations
Samedi 3 octobre 2015	19H30		Basse Vöye	Jean RATHMES	Comédie	Reprise d'un des sommets de la littérature comique wallonne tous genres confondus...
Dimanche 4 octobre 2015	14H30					
Samedi 31 octobre 2015	19H30		Podri les sonlants	Emile-H. GENON	Comédie policière	Reprise d'une pièce wallonne inédite où les apparences sont quelques fois trompeuses.
Dimanche 1er novembre 2015	14H30					
Samedi 7 novembre 2015	19H30		Dès d'mèyes-doués	Michel ANDRE Albert MARIVOET	Comédie	Reprise de la célèbre comédie française "De Doux Dingues" adaptée par A. Marivoet.
Dimanche 8 novembre 2015	14H30					
Samedi 5 décembre 2015	19H30		Li Paradis des Aplakants	Christian DERYCKE Yvonne STIERNET	Comédie	Création en wallon liégeois. Le paradis en question est loin d'être la tranquillité rêvée...
Dimanche 6 décembre 2015	14H30					
Samedi 19 décembre 2015	19H30		Spectacle musical		Revue-Opérette	
Dimanche 20 décembre 2015	14H30					
Jeudi 31 décembre 2015	19H30					
Dimanche 3 janvier 2016	14H30					
Samedi 17 janvier 2016	19H30		L'èplâsse	Henri Lemlin Pierre Habets	Comédie	Adaptation en wallon liégeois de L'escarpin
Dimanche 18 janvier 2016 (+M)	14H30					
Samedi 30 janvier 2016	19H30		Soper d'boubiêt	Francis VEBER Paul GOSSET	Comédie	Reprise du fameux "Dîner de cons". Rappelez-vous: François Pignon!...
Dimanche 31 janvier 2016	14H30					
Samedi 6 février 2016	19H30		Li mohone des âmes piêrdowes	Nicole GOFFART	Comédie	Création d'une comédie gaie où des esprits se réveillent!...
Dimanche 7 février 2016	14H30					
Samedi 20 février 2016	19H30		Qwand vint l'êfant	André ROUSSIN Pierre HABETS	Comédie	Reprise de la comédie française pleine de charme "Lorsque l'enfant paraît".
Dimanche 21 février 2016 (+M)	14H30					
Samedi 5 mars 2016	19H30		Trop p'tit cœur po tant d'amour	Georges SIMONIS	Comédie dramatique	Une analyse psychologique de l'amour, des dialogues percutants... Du tout grand théâtre!
Dimanche 6 mars 2016	14H30					
Samedi 19 mars 2016	19H30		Quéle pawe à ministère!	Jean FRANCO Yvonne STIERNET	Comédie	Création en wallon liégeois de "Panique au ministère". Du rire à profusion!...
Dimanche 20 mars 2016 (+M)	14H30					
Samedi 16 avril 2016	19H30		Adiê Lisète	Clément DEOM	Opérette	Reprise d'un spectacle à la fois drôle, délassant et émouvant. La création au Trianon date de 1940.
Dimanche 17 avril 2016	14H30					

Tèyâtes di marionètes



Musée de la Vie wallonne

Musée de la Vie Wallonne
Cour des Mineurs - 4000 LIEGE
Rens. : 04/237 90 50

Programme complet disponible au Musée

Un spectacle interactif qui emmène grands et petits dans le monde merveilleux du théâtre traditionnel liégeois. Tous les mercredis à 14h30 et les dimanches à 10h30.

Pendant les vacances scolaires : mardis et jeudis à 14h30. Entrée : 3€ par enfant.

Relâche !

Relâche !

Théâtre à Denis
Rue Sainte-Marguerite 302 à 4000 Liège
Réservations et renseignements :
04/224.31.54 / 0475/70.10.04
www.tchantches.com
1er et 3ème dimanche à 15h
2ème et 4ème dimanche à 10h30
Le mercredi à 15h

Prix des places
adultes ou enfants : 3 €
Si vous possédez
la **carte de membre** à 5 €
(disponible au théâtre)
toutes les places sont à 2 €

Relâche jusqu'à la rentrée,
bonnes vacances !

Théâtre de Marionnettes de Mabotte
Rue Mabotte, 125
4101 Jemeppe
Spectacle de marionnettes liégeoises
Les mercredis et les dimanches
Renseignements : M. Defays 04/233 88 61

Relâche !

Musée Tchantchès
République libre d'Outre-Meuse
Théâtre Royal Ancien Impérial
Rue Surlet 56 à 4020 Liège
Réservations et renseignements :
04/342.75.75 ou www.tchantches.be
Nouveau : Carte de fidélité

Reprise en octobre !



COPIN'RÈYES

CÈRKE DÈS SIZES WALONES DI SPÀ .

Les 3^{èmes} **jeudis** 087/77.19.89

Foyer Culturel Vaux Hall SPA .

Bibliothèque, rue de l'Hôtel de Ville à VIELSALM.

THIMISTER-CLERMONT

« Lès K'picis dè walon »

Le 1^{er} **jeudi du mois** de 19h.45 à 22h.00

Local Caroline Deheselle à Bèfve, La Minerie-Thimister

Animateurs: Jacques Jamar (087/44.51.40) et Céleste

Schoonbroodt (087/44.64.68)

WALONEÛS DO PAYIS D'SÂM 080/21.47.79.

Les 1ers et 3èmes lundis de 20h à 22h.

NOSSE COPIN'RÈYE 087/46.93.98.

Les 1^{ers} vendredis de 16h à 17h30. Centre Administratif

R. Neuve 35 à PEPINSTER.

JUPRELLE-TABLE DE CONVERSATION

WALLONNE (ouverte à tous) 04/278.32.79

Tous les lundis de 14h.30 à 16h.

Salle du Trihé à Juprelle

C.R.I.W.E. 04/342.69.97.

Les mercredis de 16h à 18h.. Animation Marcel Slangen

Cafétéria du Théâtre du Trianon, Rue Surlet 20 à 4020 Liège

COPIN'REYE DI WAREME 019/32.45.35 P. Roth

Un mardi sur deux, de 16h.30 à 18h.

Au local des loisirs de la ville

Li copin'reye dès sotès

Tous les premiers mercredis du mois de 14 à 17H parc des sources, 78, avenue des Thermes 4050 CHAUDFONTAINE
Information : Marcel Louis 04/351.72.71 – 0474.29.02.59 causeriecalusine@hotmail.be

Li copin'reye di Oûpêye

Tous les lundis de 17 à 19 heures à la bibliothèque d'Oupeye
Renseignements : 04/248.13.05

Copin'rèye de Glons

Tous les lundis de 15h à 17h au Centre Culturel de Glons.

COURS DE LANGUE ET DE LITTÉRATURE WALLONNES

C.R.I.W.E 04/342.69.97. Les mardis de 19h30 à 21h30 (hors vacances) rue Surlet 10 à 4020 LIEGE.

Institut d'Enseignement de Promotion Sociale de la Communauté Française d'Ans/Alleur

Rue Georges Truffaut 37 à 4432 Alleur tél. : 04/239.80.30

Tous les mercredis de 18h30 à 21h.

U3A NOSSE LINGADJE 04/370.18.01

Les vendredis de 9h à 12h. Marché Couvert

Rue J.Prevers 1 LIEGE Droixhe.

LES AMIS DE LA FN 04/264.06.63

Lundis et mercredis à 20h30 Atelier de Théâtre Wallon.

Charlemagn'rie rue H.Nottet 11, Herstal.

DJOYEÛS WALONS D'SO LÈS C'MONES .

Pour tous : le mardi de 16 à 18 heures

Local : Centre Culturel de Seraing, rue Renaud Strivay à

4100 SERAING

R.JOELANTS 04/336.09.56. / F.CHAUMONT 04/336.21.79

F.P.S. ROCOURT 04/248.18.70. Les mardis de 17h30

à 19h.. Cercle Culturel communautaire de Rocourt.

« Lès K'picis dè walon »Thimister-Clermont

Cours de wallon :

le 3^{ème} **jeudi du mois** de 19h45 à 22h00

Local : Caroline Deheselle à Bèfve, La Minerie-Thimister

Animateurs: Denise WILLEM (087/33.86.91) et Alain DELHEZ (087 /44.67.92)

Lecture de textes d'auteurs wallons, des proverbes du mois, des petits dialogues.

Apprentissage du vocabulaire suivant des thèmes choisis, d'un peu de grammaire et de l'orthographe... Rédaction de petits textes à partir d'illustrations ou de situations vécues.



BIBLIYOTÉKES

Bibliyotéke dès pàrlers dèl Walon'rèye

Musée de la Vie wallonne
Cour des mineurs, 4000 LIEGE
Baptiste FRANKINET : Tél : 04/237.28.50
Courriel : bdw@viewallonne.be .

REUNIONS LITTERAIRES

ROYAL CAVEAU LIEGEOIS se réunit au Tchantchès. Les 2^{èmes} jeudis de 19h30 à 21h30. Rapoùlédje, vilès tchansons.
Contact: 04 362 58 38

email: jeanine.salenbien@skynet.be

LI CAVO HUTWÈS 085/21.10.39

1^{er}jeudi à 19h30. A nosse baraque, rue Malle Terre THANGE. Parler, lire, écrire et chanter en wallon.

LI WALON SO LÈS-ONDES

RADIO HESBAYE FM 107.5

Les jeudis de 19h30 à 21h. R.Joannes 019/32.81.64.

R.F.B. VILLERS FM 107.9

lundi de 16 à 19h, .
F.Cornet 0476/78.36.96.
Présentation René. Mottin.

VICACITE RTBF FM 90.5

Georges Vettiers Les lundis de 20h00 à 23h00
« SÏZE WALONE ».

A N'NIN RATER

Tos les djoûs dèl saminne dè londi à vinrdi « Liègeoiseries » d'a Paul-Henri Thomsin so lès ondes di Vivacité.

L'â-matin 7h15, avou Olivier Colle (Liège matin). L'après-l'dîner, à 15h.15, avou Michel Vincent (Liège aller-retour)

RADIO PLEIN SUD FM 93.5

tel : 04/275.45.82
lundis de 17 à 18. Mardis de 10 à 12. Samedis de 12 à 14h.
les mercredis de 20 à 23h : en alternance Cabaret et Théâtre.

RADIO FIZE BONHEUR FM 107.9

Tél. : 085/ 21.49.86 - Présentation René Motin
Le lundi de 19 à 22h – "come es nos mohone"

« BULLETIN WALLON »

Dépôt légal N° BD 29975, adressé aux associations, auteurs et membres en règle de cotisation. Associations **20 €**, auteurs et membres **12 €** .Compte BE 50-000013077418 de la F.C.W Liège, 4000 LIEGE.

Avec l'aide de la Fédération Wallonie-Bruxelles et du Conseil des langues endogènes, de la Province de Liège et du Service des Affaires Culturelles, de la commune de Blegny.

Les articles publiés n'engagent que la responsabilité de leurs auteurs.



**EMILE
MATHOT**

**PERRUQUERIE
MAQUILLAGE**

**Rue Nicolas Petkin, 9
4000 LIEGE
(Thier à Liège)**

**sur rendez-vous
Tél. : 04/227.68.40**

Prix spéciaux aux dramatiques amateurs

*"Lès maximes d' amon nos -ôtes" ...
d' a Paul -Henri Thomsin*

**-C' èst deûr, savez, po lès scolîs di
d'veûr dimani sins bodjî.**

Éditeur responsable : Christel BAIWIR 04/370.03.62